

Onderzoek religie en levensbeschouwing thema Pasen

Op de website www.watgelooftu.nl hebben de afgelopen weken 11.879 mensen hun mening gegeven over Pasen en andere levensbeschouwelijke onderwerpen. 34,4 % denkt bij Pasen het eerst aan dat Jezus is opgestaan uit de dood. 15,4 % denkt aan de kruisiging en dood van Jezus terwijl dat met Goede Vrijdag wordt herdacht. Ruim 45 % denkt bij Pasen niet als eerste aan een christelijke feestdag. Men geniet dan van een extra vrij dag, denkt aan het begin van de lente of tradities zoals de paashaas, eieren of een paasvuur (13,4 %).



Ondanks dat 65,6 % van de respondenten bij Pasen niet als eerste aan de opstanding van Jezus denkt wil het overgrote deel (72%) toch niet de 2^e paasdag inruilen voor een vrije dag i.v.m. de Ramadan. Doordat slechts 1,1 % van de respondenten moslim is is dit de mening van vooral niet-moslims.

De 2e paasdag kunnen we inruilen voor een vrije dag ivm de Ramadan

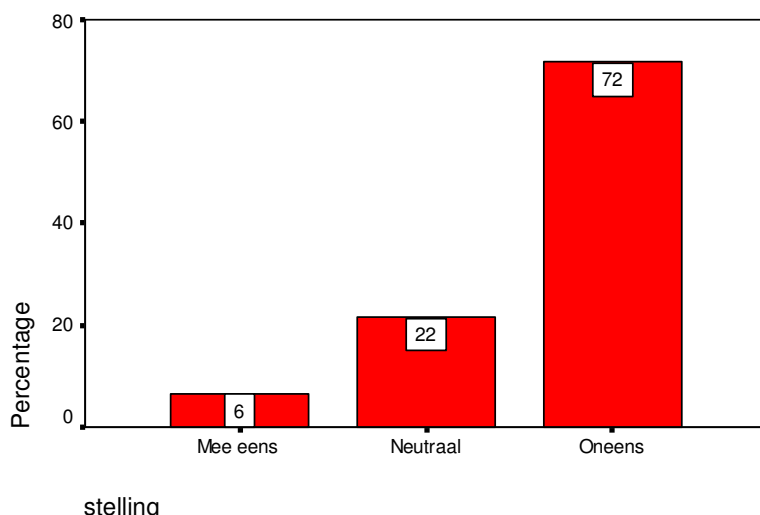

Omdat Pasen te maken heeft met de dood en opstanding van Jezus en dat voor veel christenen de basis is van hun geloof en uitzicht geeft op een leven na dit leven konden de mensen ook hierover hun mening geven. Een kleine meerderheid (54%) gelooft in een leven na de dood, 20 % gelooft van niet en 27 % weet het niet.

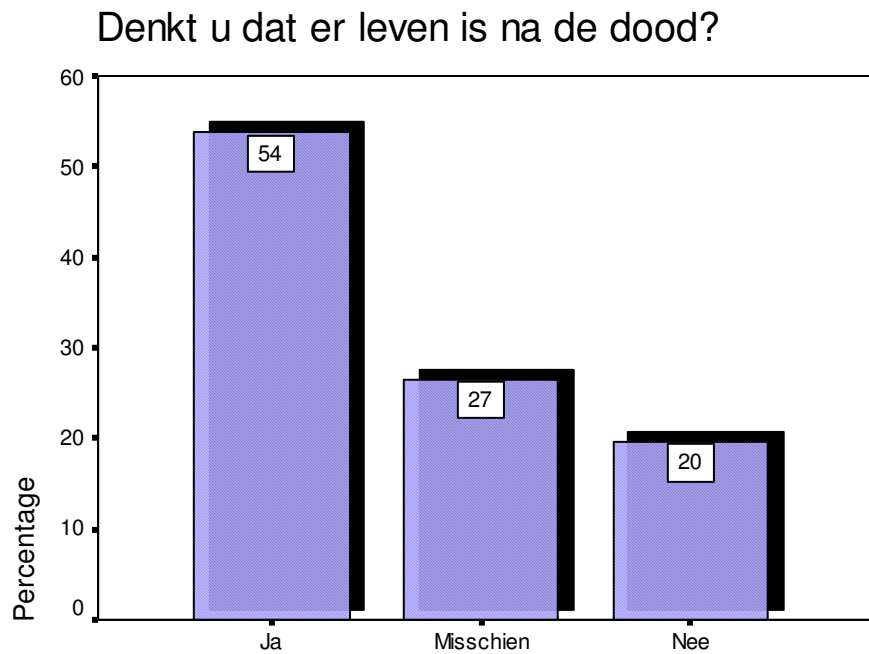

Denkt u dat er leven is na de dood?

Wij bevroegen de mensen ook met betrekking tot een actueel onderwerp. 21 % is het met Andries Knevel eens dat de aarde wel is geschapen maar niet in 6 dagen. 27 % denkt dat de aarde in 6 dagen is geschapen terwijl een even groot percentage vindt dat de aarde niet is geschapen.

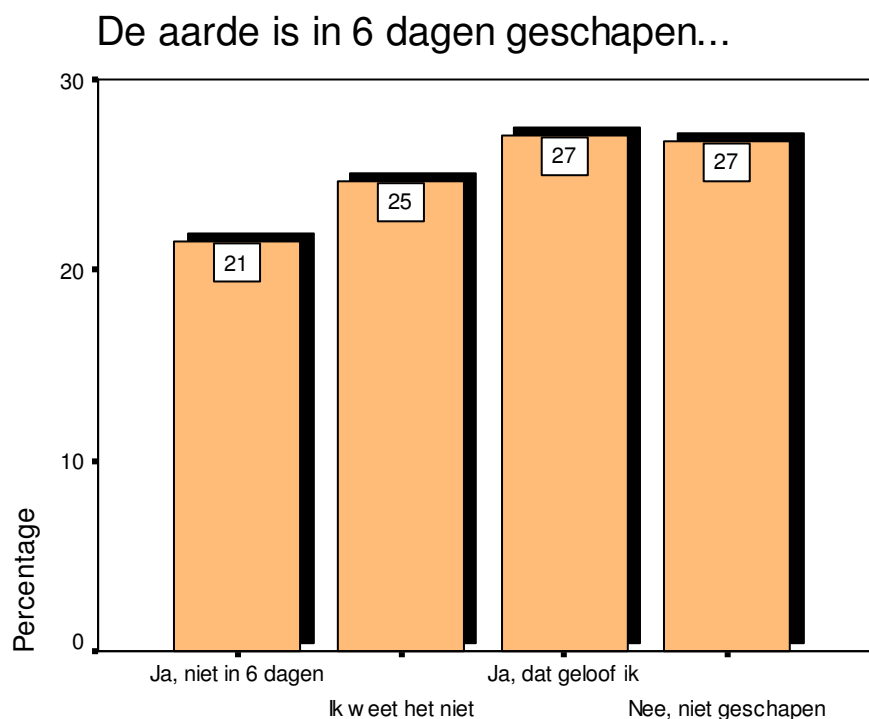

Van de ondervraagden beschouwt 47,3 % zich als christen, 14,2 % gelooft niet in een God, terwijl 5,9 % een andere religie aanhangt, 8,9 % agnost is en maar liefst 23,7 % niet gelovig is maar wel geïnteresseerd is in levensbeschouwing, zingeving of spiritualiteit of zichzelf wel als gelovig ziet maar niet behorende tot een bepaalde religie.

Ziet u zichzelf als een gelovig persoon?

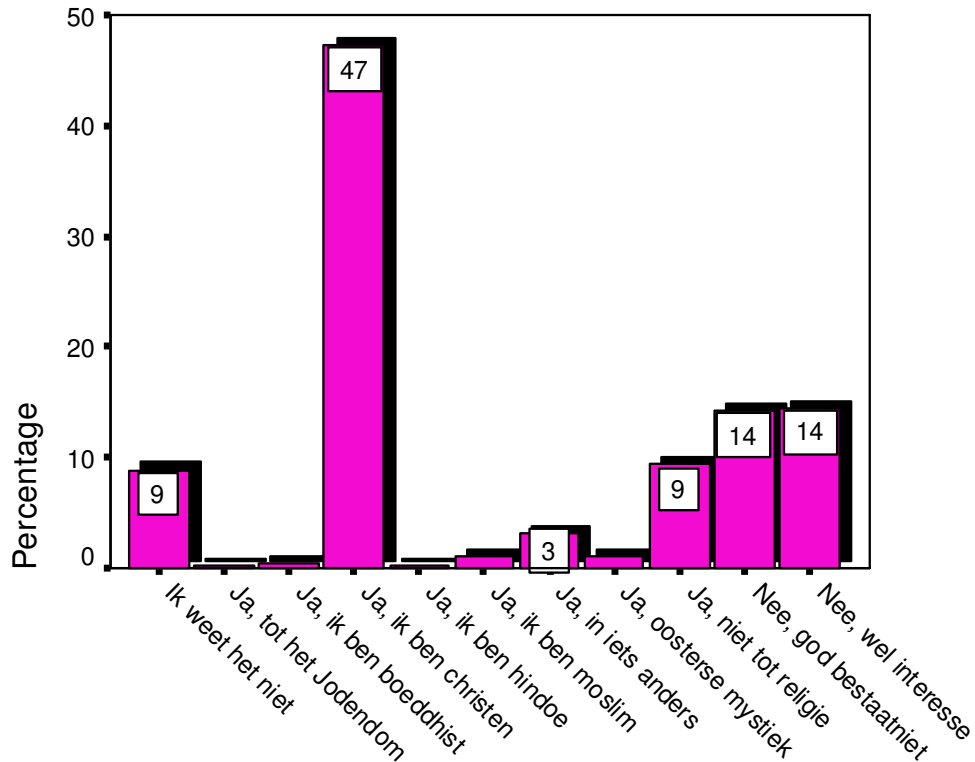

Slechts 19 % beschouwt zichzelf zeer praktiserend in het geloof.

Hoe praktiserend/actief zou u zichzelf willen omschrijven in uw geloof?

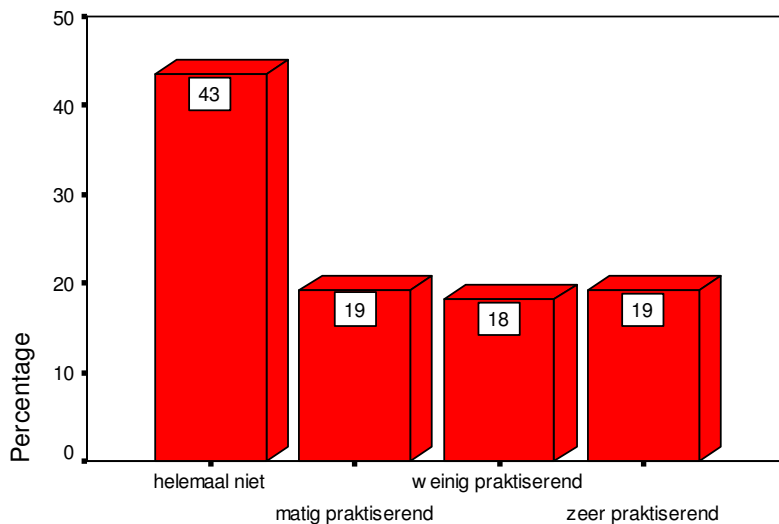

8,2 % bezoekt een bedehuis 8 keer of vaker per maand.

Hoe vaak bezoekt u een kerk, moskee,
tempel of synagoge per maand?

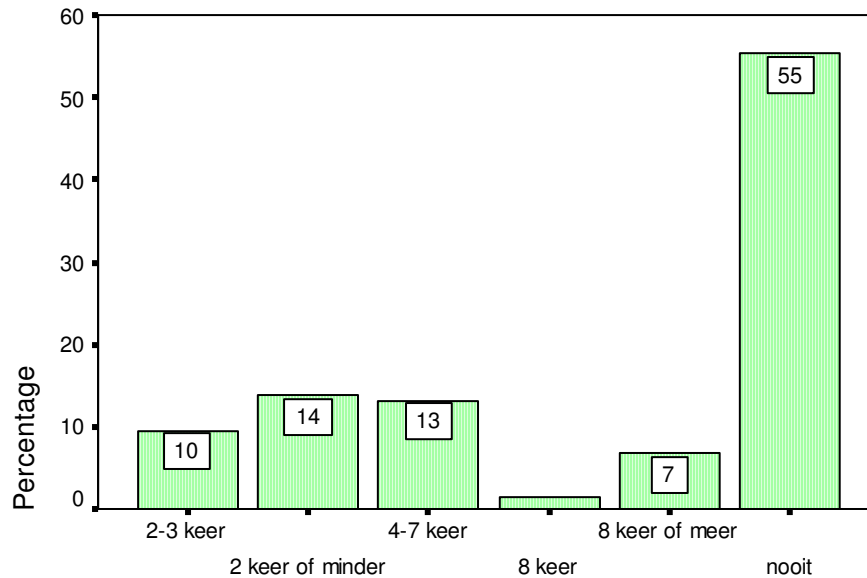

34,2 % van de respondenten is geen lid van een kerkgenootschap. 7 % noemt zich wel christelijk maar is geen lid van een kerk. 21,6 % is lid van de Rooms-katholieke kerk en 14,6 % is lid van de PKN.

WAT *paaseditie*
GELOOFT
U?